NOTA

imiter le sifflet de la locomotive.

Au 2^{e}. Coup^{t}.

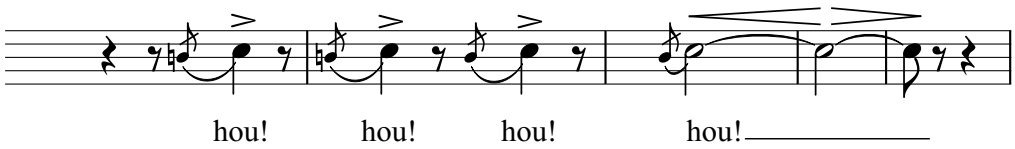

imiter le bruit des roues

Au 3^{e}. Coup^{t}.

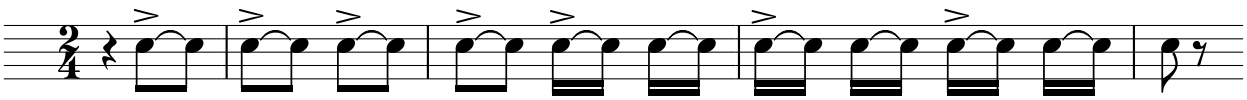

Au 4e. Coup^{t}. imiter en chœur tous les bruits à la fois